

# 信用保証 月報



山信

平成25年

3 月号

山形県信用保証協会

YAMAGATA GUARANTEE

## 目 次

|                       |    |
|-----------------------|----|
| ◇ 今月の保証動向 .....       | 1  |
| ◇ 業務の推移 .....         | 2  |
| ◇ 保証承諾の状況             |    |
| 1 制度別保証承諾 .....       | 4  |
| 2 金融機関別保証承諾 .....     | 5  |
| 3 業種別保証承諾 .....       | 6  |
| 4 資金用途別保証承諾 .....     | 7  |
| 5 金額別保証承諾 .....       | 7  |
| 6 期間別保証承諾 .....       | 8  |
| 7 新規・継続別保証承諾 .....    | 8  |
| 8 店別保証承諾 .....        | 8  |
| 9 市町村別保証承諾 .....      | 9  |
| 10 小額融資市町村別保証承諾 ..... | 10 |
| ◇ 代位弁済の状況             |    |
| 1 制度別代位弁済 .....       | 11 |
| 2 業種別代位弁済 .....       | 12 |
| 3 金融機関別代位弁済 .....     | 12 |
| 4 店別代位弁済 .....        | 13 |
| ◇ 金融機関店舗ランキング .....   | 14 |

### [経営支援相談窓口の設置について]

当協会では、中小企業者の皆様の経営の安定・発展にご協力するため、営業部・各支店に「経営支援相談窓口」を設置しています。

- ・資金繰りの安定を図るため（新規借入相談を含む）
- ・既存借入金の条件変更（返済方法、担保条件等）
- ・保証制度のご案内、制度認定機関のご紹介
- ・他の中小企業支援機関のご紹介
- ・簡易経営診断

等、経営上の問題についてのご相談を受け付けております。

経営支援室 TEL023(647)2268

### 表紙の図柄は

中小企業者と信用保証協会がともに大きくはばたき、飛躍発展する未来を表す協会記章を中心にデザインし、円の広がりには飛躍発展を二重に表現したものです。

バックカラーは、県花“べにばな”をイメージしたものです。

# 今月の保証動向 平成 25 年 3 月分

## 業 務 概 要

(単位 : 千円)

| 項 目               | 当 月   |            |           |       | 本 年 度 累 計 |             |           |      |
|-------------------|-------|------------|-----------|-------|-----------|-------------|-----------|------|
|                   | 件 数   | 金 額        | 前 年 同 月 比 |       | 件 数       | 金 額         | 前 年 同 月 比 |      |
|                   |       |            | 件 数       | 金 額   |           |             | 件 数       | 金 額  |
| 保 証 承 諾           | 1,282 | 17,259,660 | 104.2     | 110.3 | 11,286    | 135,554,725 | 95.9      | 99.1 |
| 保 証 債 務 残 高       | /     | /          | /         | /     | 37,888    | 407,322,255 | 100.6     | 96.7 |
| 代 位 弁 済           | 25    | 369,896    | 55.6      | 79.9  | 332       | 3,748,935   | 91.7      | 98.9 |
| 求 償 権 回 収 ( 元 金 ) | 14    | 88,546     | 60.9      | 26.1  | 122       | 1,197,213   | 85.9      | 74.9 |

### 保証承諾

3月の保証承諾は、1,282件、17,260百万円となり、前年比で、件数は104.2%、金額は110.3%と増加した。

業種別では、サービス業が111.7%、建設業が111.1%、卸売業が110.7%、小売業が104.6%と増加した。

### 保証債務残高

3月末の保証債務残高は、37,888件、407,322百万円となり、件数は100.6%、金額は96.7%となった。

### 代位弁済

3月の代位弁済は、25件、370百万円となり、件数は55.6%、金額は79.9%と減少した。

### 回収

3月の回収は、14件、89百万円となり、件数は60.9%、金額は26.1%と減少した。

# 業務の推移

(単位：千円)

| 項目<br>月別 | 保証承諾   |             |       |        |             |       | 保証債務残高 |             |       |        |             |       |
|----------|--------|-------------|-------|--------|-------------|-------|--------|-------------|-------|--------|-------------|-------|
|          | 平成24年度 |             |       | 平成23年度 |             |       | 平成24年度 |             |       | 平成23年度 |             |       |
|          | 件数     | 金額          | 前年比   | 件数     | 金額          | 前年比   | 件数     | 金額          | 前年比   | 件数     | 金額          | 前年比   |
| 4        | 506    | 4,595,418   | 67.3  | 745    | 6,833,256   | 94.4  | 37,434 | 415,570,959 | 100.7 | 36,439 | 412,635,594 | 100.0 |
| 5        | 743    | 8,356,430   | 76.5  | 924    | 10,925,289  | 105.7 | 37,292 | 411,431,921 | 100.0 | 36,509 | 411,405,709 | 100.6 |
| 6        | 1,296  | 15,411,443  | 70.2  | 1,658  | 21,954,507  | 102.8 | 37,223 | 409,770,149 | 98.6  | 36,624 | 415,575,491 | 101.8 |
| 7        | 913    | 10,210,736  | 82.5  | 1,016  | 12,370,229  | 94.9  | 37,409 | 409,991,350 | 97.7  | 36,842 | 419,846,748 | 102.7 |
| 8        | 845    | 8,716,050   | 80.6  | 950    | 10,814,631  | 84.2  | 37,579 | 408,576,590 | 97.0  | 37,054 | 421,157,657 | 103.0 |
| 9        | 1,225  | 19,253,944  | 120.5 | 1,214  | 15,981,323  | 85.6  | 37,647 | 409,041,124 | 96.7  | 37,202 | 422,987,435 | 103.2 |
| 上期計      | 5,528  | 66,544,022  | 84.4  | 6,507  | 78,879,236  | 94.5  | -      | -           | -     | -      | -           | -     |
| 10       | 707    | 7,422,584   | 111.4 | 610    | 6,663,852   | 73.2  | 37,723 | 409,876,038 | 96.9  | 37,307 | 423,113,411 | 103.1 |
| 11       | 859    | 9,923,033   | 150.2 | 730    | 6,605,081   | 55.7  | 37,652 | 407,201,031 | 96.8  | 37,284 | 420,522,451 | 103.0 |
| 12       | 1,695  | 20,439,415  | 118.5 | 1,533  | 17,249,141  | 69.7  | 37,745 | 409,546,519 | 97.1  | 37,504 | 421,994,058 | 102.8 |
| 1        | 515    | 5,726,017   | 124.3 | 460    | 4,606,429   | 51.0  | 37,682 | 406,385,097 | 97.0  | 37,419 | 418,876,794 | 102.5 |
| 2        | 700    | 8,239,995   | 115.8 | 694    | 7,113,804   | 47.7  | 37,577 | 403,813,695 | 97.0  | 37,326 | 416,307,991 | 102.1 |
| 3        | 1,282  | 17,259,660  | 110.3 | 1,230  | 15,645,987  | 62.6  | 37,888 | 407,322,255 | 96.7  | 37,672 | 421,252,699 | 101.4 |
| 下期計      | 5,758  | 69,010,704  | 119.2 | 5,257  | 57,884,294  | 61.2  | -      | -           | -     | -      | -           | -     |
| 合計       | 11,286 | 135,554,725 | 99.1  | 11,764 | 136,763,530 | 76.8  | -      | -           | -     | -      | -           | -     |

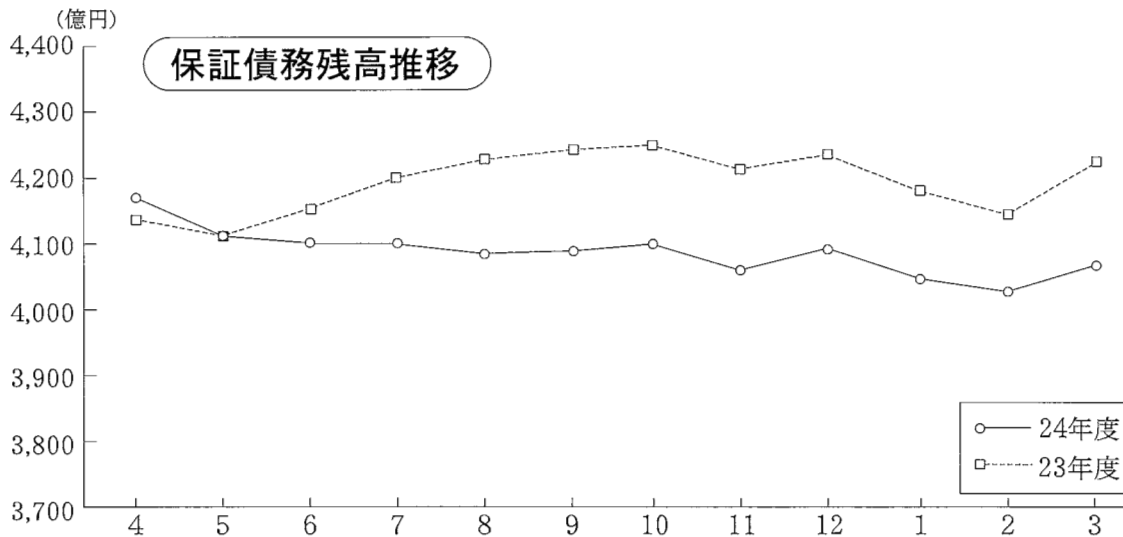
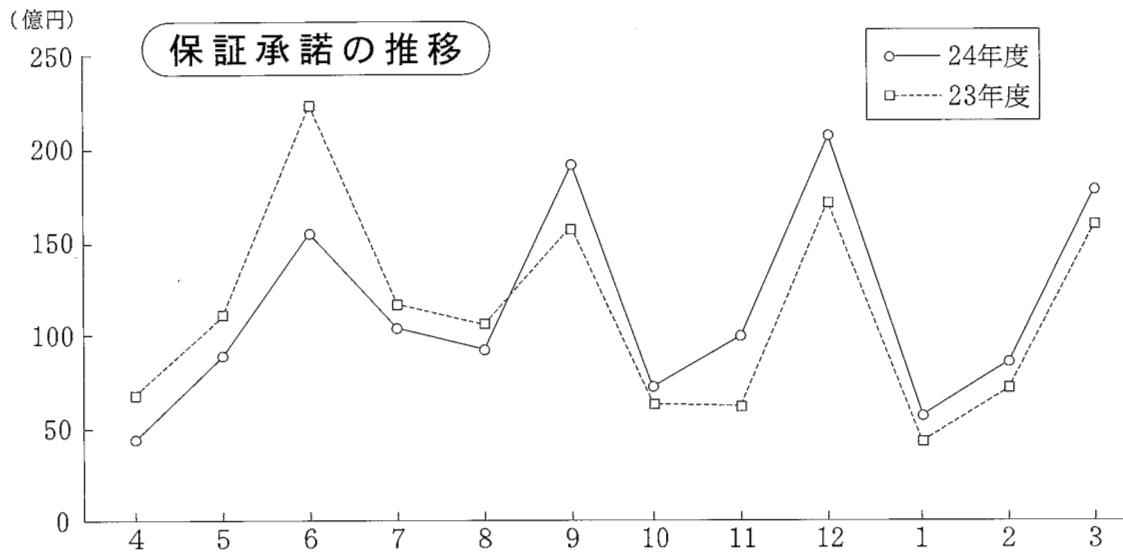

(単位：千円)

| 項目別 | 代位弁済 (元利) |           |       |        |           |       | 求償権回収 (元金) |           |       |        |           |       |
|-----|-----------|-----------|-------|--------|-----------|-------|------------|-----------|-------|--------|-----------|-------|
|     | 平成24年度    |           |       | 平成23年度 |           |       | 平成24年度     |           |       | 平成23年度 |           |       |
|     | 件数        | 金額        | 前年比   | 件数     | 金額        | 前年比   | 件数         | 金額        | 前年比   | 件数     | 金額        | 前年比   |
| 4   | 7         | 61,730    | 139.5 | 11     | 44,265    | 7.1   | 12         | 51,356    | 56.8  | 14     | 90,428    | 53.5  |
| 5   | 24        | 223,730   | 39.3  | 27     | 569,290   | 170.7 | 8          | 103,252   | 172.1 | 9      | 59,988    | 49.0  |
| 6   | 33        | 376,817   | 271.7 | 29     | 138,678   | 73.1  | 11         | 166,629   | 160.7 | 17     | 103,710   | 67.0  |
| 7   | 13        | 80,383    | 23.0  | 38     | 349,970   | 78.6  | 10         | 67,808    | 37.4  | 8      | 181,090   | 119.7 |
| 8   | 38        | 698,946   | 128.7 | 35     | 543,033   | 148.2 | 5          | 92,750    | 46.9  | 11     | 197,785   | 249.3 |
| 9   | 29        | 300,812   | 129.6 | 33     | 232,099   | 96.6  | 2          | 68,367    | 44.1  | 17     | 154,952   | 93.5  |
| 上期計 | 144       | 1,742,418 | 92.8  | 173    | 1,877,335 | 85.4  | 48         | 550,161   | 69.8  | 76     | 787,953   | 93.5  |
| 10  | 25        | 300,417   | 69.4  | 30     | 432,851   | 289.8 | 15         | 117,547   | 88.0  | 14     | 133,508   | 261.0 |
| 11  | 27        | 187,856   | 36.7  | 36     | 512,460   | 102.7 | 10         | 61,194    | 89.4  | 4      | 68,453    | 42.8  |
| 12  | 40        | 243,639   | 171.0 | 31     | 142,483   | 41.1  | 14         | 97,528    | 79.1  | 11     | 123,242   | 74.5  |
| 1   | 28        | 477,165   | 587.5 | 19     | 81,225    | 15.2  | 9          | 182,536   | 299.7 | 5      | 60,905    | 86.2  |
| 2   | 43        | 427,545   | 151.1 | 28     | 283,040   | 61.8  | 12         | 99,701    | 119.1 | 9      | 83,741    | 73.2  |
| 3   | 25        | 369,896   | 79.9  | 45     | 463,067   | 86.4  | 14         | 88,546    | 26.1  | 23     | 339,649   | 165.3 |
| 下期計 | 188       | 2,006,517 | 104.8 | 189    | 1,915,125 | 75.9  | 74         | 647,052   | 79.9  | 66     | 809,499   | 105.5 |
| 合計  | 332       | 3,748,935 | 98.9  | 362    | 3,792,460 | 80.3  | 122        | 1,197,213 | 74.9  | 142    | 1,597,452 | 99.2  |

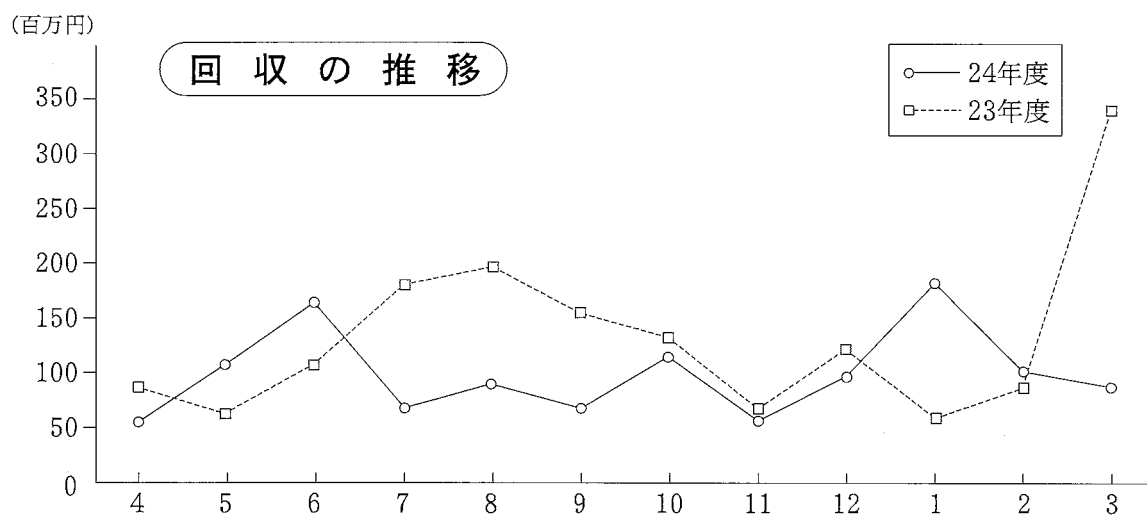
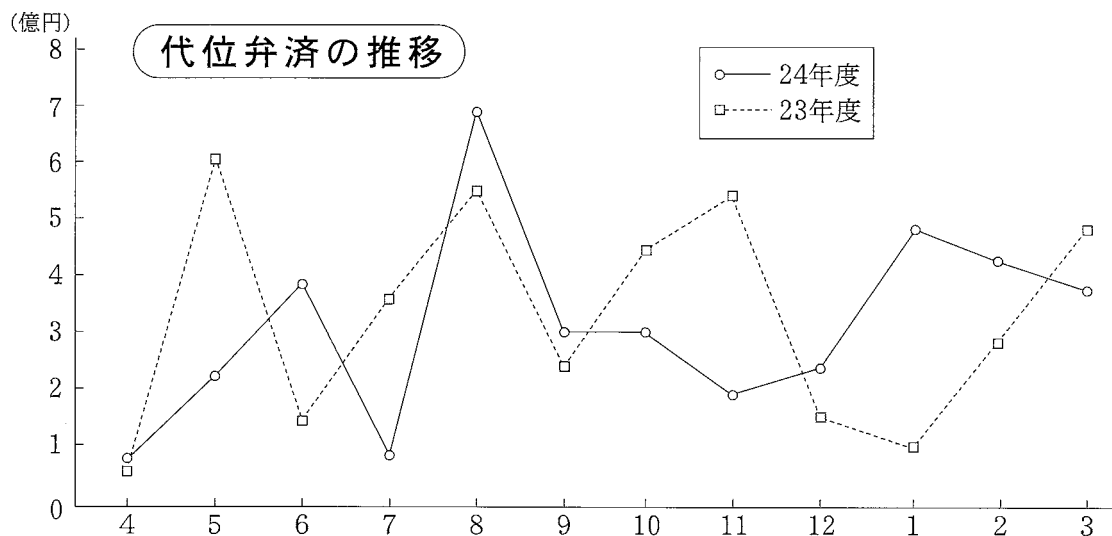

◇保証承諾の状況

# 1 制度別保証承諾

(単位：百万円)

| 項目          | 当 月   |        |       | 本 年 度 累 計 |         |       |       | 保 証 債 務 残 高 |         |       |       |
|-------------|-------|--------|-------|-----------|---------|-------|-------|-------------|---------|-------|-------|
|             | 件数    | 金額     | 前年比   | 件数        | 金額      | 構成比   | 前年比   | 件数          | 金額      | 構成比   | 前年比   |
| 一 般         | 310   | 4,597  | 123.4 | 2,039     | 27,702  | 20.4  | 153.5 | 5,056       | 48,765  | 12.0  | 110.8 |
| 小 額 融 資     | 96    | 566    | 134.9 | 661       | 3,525   | 2.6   | 112.1 | 2,820       | 7,658   | 1.9   | 98.7  |
| 小 口 零 細     | 122   | 294    | 96.6  | 1,116     | 2,501   | 1.8   | 111.5 | 3,294       | 5,017   | 1.2   | 115.2 |
| 追 認         | 3     | 18     | 600.0 | 11        | 111     | 0.1   | 134.9 | 63          | 380     | 0.1   | 80.0  |
| 商工業振興資金     | 51    | 943    | 65.2  | 274       | 6,784   | 5.0   | 106.6 | 2,998       | 55,482  | 13.6  | 93.0  |
| 近 代 化       | 22    | 610    | 881.2 | 151       | 1,595   | 1.2   | 327.7 | 508         | 5,549   | 1.3   | 114.2 |
| (内創業関連等)    | 16    | 85     | 145.0 | 136       | 651     | 0.5   | 169.2 | 399         | 1,325   | 0.3   | 138.8 |
| (内再挑戦)      | 0     | 0      | -     | 0         | 0       | -     | -     | 0           | 0       | -     | -     |
| セーフティーネット   | 184   | 3,899  | 95.4  | 1,424     | 28,695  | 21.2  | 84.9  | 11,519      | 158,844 | 39.0  | 91.0  |
| 長 期 経 営     | 0     | 0      | -     | 2         | 120     | 0.1   | 131.9 | 276         | 4,944   | 1.2   | 81.9  |
| 当 座 貸 越     | 112   | 2,664  | 126.3 | 863       | 20,808  | 15.4  | 164.1 | 1,458       | 34,130  | 8.4   | 105.4 |
| カ ー ド ロ ー ン | 289   | 1,806  | 116.4 | 2,571     | 15,100  | 11.1  | 122.0 | 5,934       | 28,654  | 7.0   | 100.9 |
| 特 定 社 債     | 9     | 608    | 74.5  | 44        | 3,136   | 2.3   | 150.8 | 241         | 15,899  | 3.9   | 96.1  |
| 市 町 村       | 49    | 473    | 134.8 | 338       | 3,092   | 2.3   | 55.6  | 1,643       | 11,238  | 2.8   | 103.3 |
| 季 節         | 0     | 0      | -     | 1,648     | 18,632  | 13.7  | 110.6 | 773         | 8,255   | 2.0   | 107.1 |
| 根 保 証       | 2     | 19     | 131.0 | 36        | 514     | 0.4   | 98.4  | 35          | 504     | 0.1   | 115.3 |
| 流 動 資 産 担 保 | 19    | 467    | 129.7 | 52        | 1,991   | 1.5   | 144.8 | 49          | 1,942   | 0.5   | 148.0 |
| 震 災 緊 急     | 1     | 16     | 4.2   | 27        | 634     | 0.5   | 3.0   | 903         | 17,716  | 4.3   | 90.5  |
| 事 業 再 生     | 0     | 0      | -     | 0         | 0       | -     | -     | 0           | 0       | -     | -     |
| 事業再生円滑化     | 0     | 0      | -     | 0         | 0       | -     | -     | 0           | 0       | -     | -     |
| 経 営 力 強 化   | 13    | 280    | -     | 25        | 607     | 0.4   | -     | 25          | 604     | 0.1   | -     |
| 長 期 安 定     | 0     | 0      | -     | 0         | 0       | -     | -     | 201         | 1,046   | 0.3   | 73.2  |
| 経 営 安 定 関 連 | 0     | 0      | -     | 0         | 0       | -     | -     | 49          | 363     | 0.1   | 67.0  |
| 金 融 安 定 化   | 0     | 0      | -     | 0         | 0       | -     | -     | 41          | 331     | 0.1   | 90.2  |
| そ の 他       | 0     | 0      | -     | 4         | 8       | -     | 654.9 | 2           | 2       | -     | 41.2  |
| 合 計         | 1,282 | 17,260 | 110.3 | 11,286    | 135,555 | 100.0 | 99.1  | 37,888      | 407,322 | 100.0 | 96.7  |

※ セーフティーネットには「景気対応緊急保証」を含む

| 上記合計のうち  | 件数  | 金額    | 前年比   | 件数    | 金額     | 構成比  | 前年比   | 件数     | 金額      | 構成比  | 前年比  |
|----------|-----|-------|-------|-------|--------|------|-------|--------|---------|------|------|
| 借 換 保 証  | 132 | 3,069 | 219.7 | 869   | 18,601 | 13.7 | 105.4 | 5,440  | 79,612  | 19.6 | 95.5 |
| 県商工業振興資金 | 337 | 3,522 | 73.3  | 2,733 | 25,344 | 18.7 | 58.6  | 16,075 | 163,084 | 40.0 | 92.4 |

## ◇保証承諾の状況

## 2 金融機関別保証承諾

(単位：百万円)

| 項目        | 当 月   |        |       | 本 年 度 累 計 |         |       |       | 保 証 債 務 残 高 |         |       |       |
|-----------|-------|--------|-------|-----------|---------|-------|-------|-------------|---------|-------|-------|
|           | 件 数   | 金 額    | 前年比   | 件 数       | 金 額     | 構成比   | 前年比   | 件 数         | 金 額     | 構成比   | 前年比   |
| みずほ銀行     | 0     | 0      | -     | 8         | 202     | 0.1   | 64.7  | 44          | 1,234   | 0.3   | 101.1 |
| 三菱東京UFJ銀行 | 0     | 0      | -     | 0         | 0       | -     | -     | 1           | 61      | -     | 89.8  |
| (都市銀行計)   | 0     | 0      | -     | 8         | 202     | 0.1   | 52.9  | 45          | 1,296   | 0.3   | 100.5 |
| 山形銀行      | 414   | 5,251  | 94.1  | 3,152     | 41,407  | 30.5  | 101.6 | 10,701      | 130,005 | 31.9  | 96.4  |
| 荘内銀行      | 288   | 5,006  | 206.6 | 2,466     | 33,878  | 25.0  | 119.9 | 6,655       | 84,403  | 20.7  | 99.3  |
| きらやか銀行    | 313   | 4,849  | 92.0  | 2,833     | 39,140  | 28.9  | 96.3  | 9,530       | 115,450 | 28.3  | 95.0  |
| 七十七銀行     | 0     | 0      | -     | 8         | 130     | 0.1   | 120.7 | 21          | 502     | 0.1   | 105.1 |
| 秋田銀行      | 0     | 0      | -     | 0         | 0       | -     | -     | 0           | 0       | -     | -     |
| 北都銀行      | 1     | 4      | -     | 9         | 90      | 0.1   | 355.2 | 31          | 236     | 0.1   | 116.5 |
| 東邦銀行      | 0     | 0      | -     | 0         | 0       | -     | -     | 0           | 0       | -     | -     |
| (地方銀行計)   | 1,016 | 15,109 | 113.8 | 8,468     | 114,645 | 84.6  | 104.4 | 26,938      | 330,596 | 81.1  | 96.7  |
| 山形信用金庫    | 83    | 636    | 130.6 | 743       | 4,437   | 3.3   | 78.2  | 2,445       | 14,164  | 3.5   | 99.6  |
| 米沢信用金庫    | 38    | 247    | 96.1  | 438       | 3,614   | 2.7   | 77.1  | 1,814       | 15,063  | 3.7   | 95.9  |
| 新庄信用金庫    | 10    | 50     | 15.6  | 206       | 2,002   | 1.5   | 94.0  | 792         | 6,033   | 1.5   | 98.6  |
| 鶴岡信用金庫    | 34    | 327    | 95.4  | 531       | 3,952   | 2.9   | 67.7  | 2,133       | 15,458  | 3.8   | 93.8  |
| 村上信用金庫    | 0     | 0      | -     | 0         | 0       | -     | -     | 0           | 0       | -     | -     |
| (信用金庫計)   | 165   | 1,261  | 89.7  | 1,918     | 14,005  | 10.4  | 76.4  | 7,184       | 50,718  | 12.5  | 96.6  |
| 北郡信用組合    | 48    | 449    | 109.6 | 440       | 3,260   | 2.4   | 93.0  | 1,582       | 9,632   | 2.4   | 103.5 |
| 山形中央信用組合  | 28    | 123    | 69.9  | 254       | 1,436   | 1.1   | 68.1  | 1,212       | 6,382   | 1.6   | 93.6  |
| 山形第一信用組合  | 22    | 269    | 139.3 | 174       | 1,553   | 1.1   | 74.6  | 748         | 6,225   | 1.5   | 95.8  |
| (信用組合計)   | 98    | 840    | 108.0 | 868       | 6,249   | 4.6   | 81.2  | 3,542       | 22,240  | 5.5   | 98.3  |
| 商工組合中央金庫  | 3     | 50     | 85.1  | 21        | 424     | 0.3   | 77.8  | 163         | 2,330   | 0.6   | 88.5  |
| 日本公庫(旧中小) | 0     | 0      | -     | 0         | 0       | -     | -     | 2           | 24      | -     | 89.9  |
| 日本公庫(旧国金) | 0     | 0      | -     | 0         | 0       | -     | -     | 5           | 66      | -     | 93.1  |
| 日本公庫(旧国際) | 0     | 0      | -     | 0         | 0       | -     | -     | 0           | 0       | -     | -     |
| 日本政策投資銀行  | 0     | 0      | -     | 0         | 0       | -     | -     | 0           | 0       | -     | -     |
| (政府系銀行計)  | 3     | 50     | 85.1  | 21        | 424     | 0.3   | 77.8  | 170         | 2,420   | 0.6   | 88.7  |
| 山形市農業協同組合 | 0     | 0      | -     | 2         | 27      | -     | 136.0 | 5           | 40      | -     | 147.8 |
| 山形農業協同組合  | 0     | 0      | -     | 1         | 2       | -     | -     | 4           | 12      | -     | 104.9 |
| 山形おきたま農協  | 0     | 0      | -     | 0         | 0       | -     | -     | 0           | 0       | -     | -     |
| 西村山農業協同組合 | 0     | 0      | -     | 0         | 0       | -     | -     | 0           | 0       | -     | -     |
| (農協系計)    | 0     | 0      | -     | 3         | 30      | -     | 148.0 | 9           | 53      | -     | 134.8 |
| 信金中央金庫    | 0     | 0      | -     | 0         | 0       | -     | -     | 0           | 0       | -     | -     |
| あおぞら銀行    | 0     | 0      | -     | 0         | 0       | -     | -     | 0           | 0       | -     | -     |
| 農林中央金庫    | 0     | 0      | -     | 0         | 0       | -     | -     | 0           | 0       | -     | -     |
| 東北労働金庫    | 0     | 0      | -     | 0         | 0       | -     | -     | 0           | 0       | -     | -     |
| 生損保       | 0     | 0      | -     | 0         | 0       | -     | -     | 0           | 0       | -     | -     |
| (その他計)    | 0     | 0      | -     | 0         | 0       | -     | -     | 0           | 0       | -     | -     |
| 合 計       | 1,282 | 17,260 | 110.3 | 11,286    | 135,555 | 100.0 | 99.1  | 37,888      | 407,322 | 100.0 | 96.7  |

## ◇保証承諾の状況

## 3 業種別保証承諾

(単位：百万円)

| 項目            | 当 月   |        |        | 本 年 度 累 計 |         |       |       | 保 証 債 務 残 高 |         |       |       |
|---------------|-------|--------|--------|-----------|---------|-------|-------|-------------|---------|-------|-------|
|               | 件数    | 金額     | 前年比    | 件数        | 金額      | 構成比   | 前年比   | 件数          | 金額      | 構成比   | 前年比   |
| 食 料 品         | 44    | 886    | 69.4   | 396       | 7,337   | 5.4   | 97.9  | 1,240       | 20,007  | 4.9   | 99.8  |
| 織 維 品         | 13    | 203    | 83.1   | 234       | 3,738   | 2.8   | 128.1 | 788         | 8,606   | 2.1   | 94.5  |
| 木 材 ・ 木 製 品   | 12    | 178    | 181.1  | 94        | 1,274   | 0.9   | 116.0 | 293         | 3,138   | 0.8   | 95.3  |
| 家 具 ・ 建 具     | 16    | 159    | 387.4  | 132       | 1,458   | 1.1   | 123.9 | 418         | 3,963   | 1.0   | 97.3  |
| 紙             | 1     | 4      | 26.7   | 20        | 309     | 0.2   | 49.9  | 86          | 1,297   | 0.3   | 91.1  |
| 印 刷 製 本       | 13    | 207    | 165.2  | 93        | 1,220   | 0.9   | 88.3  | 401         | 4,897   | 1.2   | 95.4  |
| 化 学           | 4     | 195    | 974.9  | 14        | 688     | 0.5   | 217.0 | 34          | 1,245   | 0.3   | 136.3 |
| 石 油 ・ 石 炭 製 品 | 0     | 0      | -      | 0         | 0       | -     | -     | 0           | 0       | -     | -     |
| ゴ ム           | 8     | 165    | 67.8   | 67        | 1,034   | 0.8   | 86.6  | 274         | 4,466   | 1.1   | 92.7  |
| 皮 革           | 1     | 30     | 1500.0 | 15        | 260     | 0.2   | 112.5 | 38          | 478     | 0.1   | 92.6  |
| 窯 業           | 9     | 207    | 90.8   | 96        | 1,825   | 1.3   | 94.7  | 339         | 5,460   | 1.3   | 101.5 |
| 機 械           | 34    | 678    | 82.5   | 387       | 6,848   | 5.1   | 104.7 | 1,441       | 23,903  | 5.9   | 97.0  |
| 電 気 機 器       | 14    | 193    | 64.8   | 184       | 2,607   | 1.9   | 89.5  | 592         | 9,534   | 2.3   | 89.8  |
| 車 輜           | 8     | 33     | 64.5   | 54        | 748     | 0.6   | 104.6 | 244         | 3,162   | 0.8   | 91.6  |
| 船 舶           | 1     | 12     | 400.0  | 4         | 25      | -     | 71.4  | 12          | 66      | -     | 103.1 |
| 金 属           | 60    | 1,412  | 293.0  | 280       | 4,621   | 3.4   | 95.1  | 1,016       | 15,866  | 3.9   | 96.5  |
| そ の 他         | 31    | 288    | 218.2  | 210       | 1,514   | 1.1   | 114.7 | 798         | 4,356   | 1.1   | 91.0  |
| ( 製 造 計 )     | 269   | 4,848  | 118.8  | 2,280     | 35,504  | 26.2  | 102.2 | 8,014       | 110,444 | 27.1  | 96.3  |
| 卸 売           | 109   | 1,719  | 110.7  | 1,179     | 17,985  | 13.3  | 96.1  | 3,448       | 44,723  | 11.0  | 94.7  |
| 小 売           | 285   | 2,603  | 104.6  | 2,698     | 22,518  | 16.6  | 99.3  | 9,477       | 69,281  | 17.0  | 97.7  |
| ( 卸 ・ 小 売 計 ) | 394   | 4,322  | 106.9  | 3,877     | 40,503  | 29.9  | 97.8  | 12,925      | 114,003 | 28.0  | 96.5  |
| 農 林 漁 業       | 6     | 61     | 172.9  | 64        | 494     | 0.4   | 108.6 | 171         | 1,111   | 0.3   | 113.0 |
| 鉱 業           | 0     | 0      | -      | 19        | 326     | 0.2   | 74.7  | 57          | 1,147   | 0.3   | 83.3  |
| 建 設           | 388   | 4,698  | 111.1  | 3,115     | 35,470  | 26.2  | 100.6 | 9,142       | 85,608  | 21.0  | 96.8  |
| 倉 庫 運 輸       | 34    | 608    | 102.8  | 283       | 4,633   | 3.4   | 90.4  | 1,081       | 15,748  | 3.9   | 102.2 |
| サ ー ビ ス       | 164   | 2,276  | 111.7  | 1,429     | 15,102  | 11.1  | 90.4  | 5,643       | 67,507  | 16.6  | 95.7  |
| 不 動 産         | 22    | 320    | 51.3   | 190       | 3,141   | 2.3   | 126.8 | 755         | 10,716  | 2.6   | 99.6  |
| そ の 他         | 5     | 127    | 1587.5 | 29        | 383     | 0.3   | 246.3 | 100         | 1,037   | 0.3   | 116.0 |
| 合 計           | 1,282 | 17,260 | 110.3  | 11,286    | 135,555 | 100.0 | 99.1  | 37,888      | 407,322 | 100.0 | 96.7  |



◇保証承諾の状況

## 4 資金使途別保証承諾

(単位：百万円)

| 項目          | 当 月   |        |       | 本 年 度 累 計 |         |       |       |
|-------------|-------|--------|-------|-----------|---------|-------|-------|
|             | 件 数   | 金 額    | 前年比   | 件 数       | 金 額     | 構成比   | 前年比   |
| 運 転 資 金     | 678   | 9,904  | 114.9 | 6,250     | 80,866  | 59.7  | 83.8  |
| 設 備 資 金     | 155   | 2,232  | 81.0  | 1,248     | 14,153  | 10.4  | 115.0 |
| 運 転 設 備 資 金 | 449   | 5,124  | 119.9 | 3,788     | 40,535  | 29.9  | 144.8 |
| 合 計         | 1,282 | 17,260 | 110.3 | 11,286    | 135,555 | 100.0 | 99.1  |

## 5 金額別保証承諾

(単位：百万円)

| 項目        | 当 月   |        |       | 本 年 度 累 計 |         |       |       |
|-----------|-------|--------|-------|-----------|---------|-------|-------|
|           | 件 数   | 金 額    | 前年比   | 件 数       | 金 額     | 構成比   | 前年比   |
| 100万円以下   | 134   | 117    | 111.2 | 1,002     | 915     | 0.7   | 90.0  |
| 300万円以下   | 258   | 600    | 85.1  | 2,717     | 6,256   | 4.6   | 97.5  |
| 500万円以下   | 223   | 1,038  | 100.4 | 1,971     | 9,177   | 6.8   | 89.6  |
| 1,000万円以下 | 239   | 2,126  | 104.9 | 2,154     | 19,121  | 14.1  | 99.6  |
| 1,500万円以下 | 84    | 1,155  | 103.3 | 697       | 9,756   | 7.2   | 102.7 |
| 2,000万円以下 | 135   | 2,651  | 133.3 | 1,394     | 27,431  | 20.2  | 97.5  |
| 3,000万円以下 | 83    | 2,308  | 111.3 | 539       | 14,940  | 11.0  | 82.9  |
| 5,000万円以下 | 83    | 3,557  | 125.7 | 539       | 23,984  | 17.7  | 93.5  |
| 7,000万円以下 | 18    | 1,051  | 155.1 | 97        | 5,845   | 4.3   | 120.5 |
| 8,000万円以下 | 12    | 946    | 80.3  | 90        | 7,114   | 5.2   | 110.7 |
| 1億円以下     | 7     | 686    | 88.5  | 34        | 3,298   | 2.4   | 126.7 |
| 1億円超      | 6     | 1,023  | 90.2  | 52        | 7,719   | 5.7   | 163.0 |
| 合 計       | 1,282 | 17,260 | 110.3 | 11,286    | 135,555 | 100.0 | 99.1  |

(1件平均保証承諾 12,011千円 103.3%)

◇保証承諾の状況

## 6 期間別保証承諾

(単位：百万円)

| 項目    | 当 月   |        |       | 本 年 度 累 計 |         |       |       |
|-------|-------|--------|-------|-----------|---------|-------|-------|
|       | 件数    | 金額     | 前年比   | 件数        | 金額      | 構成比   | 前年比   |
| 3ヶ月以下 | 92    | 1,433  | 103.8 | 513       | 6,090   | 4.5   | 143.0 |
| 6ヶ月以下 | 62    | 581    | 101.9 | 1,930     | 22,270  | 16.4  | 110.3 |
| 1年以下  | 48    | 1,138  | 119.5 | 378       | 7,503   | 5.5   | 111.7 |
| 2年以下  | 400   | 4,254  | 116.7 | 3,503     | 35,759  | 26.4  | 142.2 |
| 3年以下  | 35    | 122    | 93.9  | 267       | 966     | 0.7   | 86.1  |
| 4年以下  | 17    | 68     | 121.5 | 121       | 562     | 0.4   | 135.4 |
| 5年以下  | 179   | 1,350  | 85.8  | 1,372     | 8,575   | 6.3   | 93.6  |
| 7年以下  | 270   | 3,632  | 162.2 | 1,963     | 22,647  | 16.7  | 117.4 |
| 10年以下 | 151   | 3,535  | 102.0 | 1,049     | 23,177  | 17.1  | 53.3  |
| 10年超  | 28    | 1,147  | 70.3  | 190       | 8,005   | 5.9   | 114.9 |
| 合 計   | 1,282 | 17,260 | 110.3 | 11,286    | 135,555 | 100.0 | 99.1  |

(平均保証期間 3 年 10 ヶ月)

## 7 新規・継続別保証承諾

(単位：百万円)

| 項目  | 当 月   |        |       | 本 年 度 累 計 |         |       |      |
|-----|-------|--------|-------|-----------|---------|-------|------|
|     | 件数    | 金額     | 前年比   | 件数        | 金額      | 構成比   | 前年比  |
| 新規  | 109   | 1,020  | 96.9  | 754       | 5,446   | 4.0   | 96.5 |
| 継続  | 1,173 | 16,240 | 111.3 | 10,532    | 130,108 | 96.0  | 99.2 |
| 合 計 | 1,282 | 17,260 | 110.3 | 11,286    | 135,555 | 100.0 | 99.1 |

## 8 店別保証承諾

(単位：百万円)

| 項目   | 当 月   |        |       | 本 年 度 累 計 |         |       |       | 保 証 債 務 残 高 |         |       |       |
|------|-------|--------|-------|-----------|---------|-------|-------|-------------|---------|-------|-------|
|      | 件数    | 金額     | 前年比   | 件数        | 金額      | 構成比   | 前年比   | 件数          | 金額      | 構成比   | 前年比   |
| 本店   | 650   | 7,770  | 105.3 | 5,313     | 61,761  | 45.6  | 99.4  | 17,316      | 185,863 | 45.6  | 98.2  |
| 米沢支店 | 159   | 2,313  | 91.2  | 1,564     | 18,980  | 14.0  | 93.2  | 5,915       | 65,089  | 16.0  | 94.1  |
| 長井支店 | 55    | 737    | 139.7 | 530       | 6,627   | 4.9   | 93.2  | 2,187       | 22,092  | 5.4   | 93.7  |
| 新庄支店 | 97    | 939    | 83.2  | 811       | 9,447   | 7.0   | 108.5 | 2,419       | 23,685  | 5.8   | 94.1  |
| 酒田支店 | 168   | 2,694  | 118.2 | 1,738     | 21,357  | 15.8  | 112.0 | 5,368       | 58,003  | 14.2  | 100.0 |
| 鶴岡支店 | 153   | 2,806  | 156.6 | 1,330     | 17,383  | 12.8  | 89.7  | 4,683       | 52,591  | 12.9  | 93.8  |
| 合 計  | 1,282 | 17,260 | 110.3 | 11,286    | 135,555 | 100.0 | 99.1  | 37,888      | 407,322 | 100.0 | 96.7  |

## ◇保証承諾の状況

## 9 市町村別保証承諾

(単位：百万円)

| 項 目       | 当 月   |        |       | 本 年 度 累 計 |         |       |       | 保 証 債 務 残 高 |         |       |       |
|-----------|-------|--------|-------|-----------|---------|-------|-------|-------------|---------|-------|-------|
|           | 件 数   | 金 額    | 前年比   | 件 数       | 金 額     | 構成比   | 前年比   | 件 数         | 金 額     | 構成比   | 前年比   |
| 山 形 市     | 310   | 3,798  | 125.8 | 2,430     | 29,134  | 21.5  | 93.6  | 7,913       | 90,967  | 22.3  | 97.5  |
| 米 沢 市     | 86    | 1,198  | 84.4  | 904       | 11,626  | 8.6   | 98.3  | 3,521       | 40,759  | 10.0  | 93.2  |
| 鶴 岡 市     | 144   | 2,366  | 135.5 | 1,260     | 16,474  | 12.2  | 87.9  | 4,483       | 50,639  | 12.4  | 93.6  |
| 酒 田 市     | 132   | 2,216  | 117.5 | 1,308     | 16,781  | 12.4  | 111.4 | 4,152       | 46,968  | 11.5  | 100.2 |
| 新 庄 市     | 48    | 586    | 110.2 | 418       | 5,390   | 4.0   | 107.8 | 1,333       | 13,617  | 3.3   | 95.1  |
| 寒 河 江 市   | 53    | 597    | 106.5 | 462       | 5,563   | 4.1   | 121.3 | 1,398       | 15,289  | 3.8   | 97.0  |
| 上 山 市     | 38    | 616    | 120.3 | 341       | 3,929   | 2.9   | 102.6 | 1,144       | 11,002  | 2.7   | 101.9 |
| 村 山 市     | 28    | 305    | 79.1  | 265       | 3,008   | 2.2   | 112.5 | 880         | 8,829   | 2.2   | 98.2  |
| 長 井 市     | 33    | 454    | 168.4 | 331       | 4,489   | 3.3   | 100.6 | 1,229       | 14,306  | 3.5   | 96.0  |
| 天 童 市     | 71    | 858    | 134.0 | 496       | 6,257   | 4.6   | 97.2  | 1,821       | 22,068  | 5.4   | 97.7  |
| 東 根 市     | 47    | 685    | 74.3  | 399       | 4,448   | 3.3   | 80.1  | 1,253       | 12,984  | 3.2   | 98.9  |
| 尾 花 沢 市   | 19    | 177    | 51.6  | 194       | 2,176   | 1.6   | 99.7  | 604         | 6,272   | 1.5   | 105.3 |
| 南 陽 市     | 24    | 265    | 58.8  | 301       | 3,408   | 2.5   | 81.9  | 1,132       | 11,818  | 2.9   | 93.9  |
| ( 市 計 )   | 1,033 | 14,121 | 111.3 | 9,109     | 112,682 | 83.2  | 97.4  | 30,863      | 345,516 | 84.7  | 96.8  |
| 中 山 町     | 5     | 19     | 54.3  | 68        | 568     | 0.4   | 192.1 | 190         | 1,480   | 0.4   | 89.5  |
| 山 辺 町     | 19    | 163    | 49.6  | 143       | 1,333   | 1.0   | 105.4 | 474         | 3,836   | 0.9   | 103.7 |
| 大 江 町     | 17    | 93     | 174.7 | 107       | 858     | 0.6   | 211.7 | 277         | 1,722   | 0.4   | 102.5 |
| 朝 日 町     | 5     | 18     | 31.8  | 52        | 311     | 0.2   | 69.4  | 211         | 1,071   | 0.3   | 89.4  |
| 西 川 町     | 7     | 56     | 37.2  | 74        | 799     | 0.6   | 142.2 | 258         | 2,129   | 0.5   | 102.8 |
| 河 北 町     | 27    | 362    | 108.1 | 222       | 2,779   | 2.1   | 119.4 | 663         | 6,382   | 1.6   | 98.4  |
| 大 石 田 町   | 4     | 24     | 56.0  | 60        | 598     | 0.4   | 136.4 | 230         | 1,833   | 0.5   | 95.1  |
| 白 鷹 町     | 8     | 66     | 101.9 | 105       | 966     | 0.7   | 71.0  | 475         | 3,314   | 0.8   | 82.5  |
| 飯 豊 町     | 6     | 46     | 52.2  | 54        | 709     | 0.5   | 86.4  | 249         | 2,393   | 0.6   | 94.0  |
| 小 国 町     | 8     | 171    | 163.8 | 40        | 463     | 0.3   | 99.1  | 234         | 2,079   | 0.5   | 98.0  |
| 高 畠 町     | 35    | 756    | 135.9 | 255       | 3,246   | 2.4   | 92.0  | 878         | 9,705   | 2.4   | 98.5  |
| 川 西 町     | 14    | 94     | 85.2  | 104       | 701     | 0.5   | 82.1  | 384         | 2,807   | 0.7   | 93.8  |
| 舟 形 町     | 15    | 110    | 68.0  | 64        | 562     | 0.4   | 105.1 | 136         | 1,119   | 0.3   | 104.6 |
| 大 蔵 村     | 3     | 30     | 80.2  | 35        | 269     | 0.2   | 102.4 | 117         | 1,037   | 0.3   | 106.8 |
| 戸 沢 村     | 2     | 7      | 38.2  | 32        | 264     | 0.2   | 99.4  | 102         | 652     | 0.2   | 77.1  |
| 鮭 川 村     | 4     | 33     | 35.2  | 48        | 460     | 0.3   | 104.9 | 133         | 1,146   | 0.3   | 81.1  |
| 真 室 川 町   | 9     | 63     | 29.0  | 48        | 621     | 0.5   | 82.7  | 167         | 1,963   | 0.5   | 96.1  |
| 金 山 町     | 1     | 0      | 5.5   | 36        | 172     | 0.1   | 107.1 | 128         | 693     | 0.2   | 92.4  |
| 最 上 町     | 15    | 112    | 171.5 | 130       | 1,709   | 1.3   | 131.8 | 304         | 3,461   | 0.9   | 92.1  |
| 三 川 町     | 9     | 440    | 956.5 | 70        | 909     | 0.7   | 143.0 | 202         | 1,960   | 0.5   | 97.1  |
| 庄 内 町     | 20    | 222    | 72.8  | 284       | 2,719   | 2.0   | 104.0 | 806         | 7,282   | 1.8   | 96.2  |
| 遊 佐 町     | 16    | 256    | 290.3 | 146       | 1,856   | 1.4   | 132.8 | 407         | 3,742   | 0.9   | 105.3 |
| ( 町 村 計 ) | 249   | 3,139  | 106.0 | 2,177     | 22,872  | 16.8  | 108.3 | 7,025       | 61,806  | 15.5  | 96.2  |
| 合 計       | 1,282 | 17,260 | 110.3 | 11,286    | 135,555 | 100.0 | 99.1  | 37,888      | 407,322 | 100.0 | 96.7  |

## ◇保証承諾の状況

## 10 小額融資市町村別保証承諾

(単位：千円)

| 項 目       | 当 月 |         |       | 本 年 度 累 計 |           |        | 保 証 債 務 残 高 |           |       |
|-----------|-----|---------|-------|-----------|-----------|--------|-------------|-----------|-------|
|           | 件 数 | 金 額     | 前年比   | 件 数       | 金 額       | 前年比    | 件 数         | 金 額       | 前年比   |
| 山 形 市     | 20  | 112,820 | 149.0 | 180       | 867,330   | 117.1  | 628         | 1,630,726 | 107.8 |
| 米 沢 市     | 10  | 49,500  | 186.1 | 60        | 246,280   | 87.7   | 228         | 689,192   | 94.9  |
| 鶴 岡 市     | 7   | 44,900  | 182.4 | 50        | 322,670   | 103.7  | 343         | 839,643   | 86.9  |
| 酒 田 市     | 12  | 74,900  | 118.0 | 78        | 407,970   | 110.0  | 264         | 809,064   | 101.2 |
| 新 庄 市     | 4   | 25,000  | 110.4 | 19        | 96,900    | 64.6   | 109         | 297,737   | 83.5  |
| 寒 河 江 市   | 4   | 39,000  | 147.2 | 23        | 147,050   | 165.1  | 62          | 221,446   | 147.5 |
| 上 山 市     | 4   | 22,300  | 743.3 | 17        | 120,400   | 114.0  | 100         | 292,997   | 110.1 |
| 村 山 市     | 0   | 0       | -     | 1         | 15,000    | 44.8   | 34          | 84,007    | 70.6  |
| 長 井 市     | 3   | 7,200   | 42.4  | 20        | 113,230   | 113.3  | 103         | 238,894   | 98.3  |
| 天 童 市     | 3   | 9,650   | 27.7  | 23        | 89,790    | 80.4   | 106         | 269,759   | 89.7  |
| 東 根 市     | 3   | 11,700  | 117.0 | 21        | 174,800   | 113.3  | 99          | 279,602   | 86.2  |
| 尾 花 沢 市   | 1   | 1,000   | -     | 15        | 75,100    | 7510.0 | 33          | 86,719    | 141.5 |
| 南 陽 市     | 3   | 19,000  | 152.4 | 19        | 97,490    | 110.9  | 101         | 267,927   | 90.9  |
| ( 市 計 )   | 74  | 416,970 | 122.5 | 526       | 2,774,010 | 109.4  | 2,210       | 6,007,713 | 98.2  |
| 中 山 町     | 1   | 2,500   | -     | 3         | 10,100    | 101.0  | 17          | 52,808    | 84.9  |
| 山 辺 町     | 2   | 17,000  | 340.0 | 5         | 72,000    | 400.0  | 20          | 97,951    | 150.0 |
| 大 江 町     | 1   | 2,600   | 130.0 | 8         | 25,580    | 253.3  | 29          | 55,927    | 96.1  |
| 朝 日 町     | 0   | 0       | -     | 1         | 2,000     | 8.9    | 42          | 46,839    | 54.4  |
| 西 川 町     | 1   | 5,000   | -     | 5         | 18,000    | 300.0  | 21          | 33,908    | 123.7 |
| 河 北 町     | 0   | 0       | -     | 1         | 12,600    | 126.0  | 17          | 44,466    | 66.3  |
| 大 石 田 町   | 1   | 7,800   | 111.4 | 4         | 27,900    | 126.8  | 19          | 78,238    | 113.6 |
| 白 鷹 町     | 0   | 0       | -     | 7         | 28,900    | 196.6  | 47          | 77,952    | 71.4  |
| 飯 豊 町     | 0   | 0       | -     | 2         | 37,000    | 370.0  | 13          | 50,274    | 129.0 |
| 小 国 町     | 0   | 0       | -     | 3         | 17,800    | 1483.3 | 15          | 37,345    | 111.2 |
| 高 島 町     | 1   | 7,000   | 49.0  | 12        | 62,900    | 53.5   | 58          | 197,164   | 88.6  |
| 川 西 町     | 5   | 29,700  | 594.0 | 15        | 73,200    | 118.1  | 51          | 149,323   | 100.9 |
| 舟 形 町     | 0   | 0       | -     | 0         | 0         | -      | 6           | 23,638    | 64.2  |
| 大 蔵 村     | 0   | 0       | -     | 2         | 22,000    | 366.7  | 6           | 26,122    | 207.1 |
| 戸 沢 村     | 0   | 0       | -     | 3         | 20,000    | -      | 4           | 13,469    | 115.8 |
| 鮭 川 村     | 0   | 0       | -     | 1         | 3,000     | 28.6   | 6           | 16,434    | 73.7  |
| 真 室 川 町   | 0   | 0       | -     | 1         | 1,000     | -      | 6           | 6,544     | 80.5  |
| 金 山 町     | 0   | 0       | -     | 2         | 13,000    | 71.4   | 14          | 38,662    | 97.5  |
| 最 上 町     | 1   | 3,000   | 60.0  | 11        | 35,700    | 95.7   | 39          | 77,725    | 98.4  |
| 三 川 町     | 1   | 8,000   | -     | 2         | 13,000    | 60.5   | 18          | 66,569    | 96.1  |
| 庄 内 町     | 5   | 49,000  | 232.4 | 32        | 202,720   | 157.1  | 107         | 360,614   | 136.2 |
| 遊 佐 町     | 3   | 17,700  | -     | 15        | 52,100    | 94.6   | 55          | 98,515    | 94.2  |
| ( 町 村 計 ) | 22  | 149,300 | 188.1 | 135       | 750,500   | 123.7  | 610         | 1,650,485 | 100.9 |
| 合 計       | 96  | 566,270 | 134.9 | 661       | 3,524,510 | 112.1  | 2,820       | 7,658,198 | 98.7  |

◇代位弁済の状況

# 1 制度別代位弁済

(単位：千円)

| 項目        | 当 月 |         |       | 本 年 度 累 計 |           |       |        |
|-----------|-----|---------|-------|-----------|-----------|-------|--------|
|           | 件数  | 金額      | 前年比   | 件数        | 金額        | 構成比   | 前年比    |
| 一般        | 1   | 7,524   | 4.5   | 55        | 650,031   | 17.3  | 65.1   |
| 小額融資      | 3   | 2,926   | -     | 19        | 36,165    | 1.0   | 52.5   |
| 小口零細      | 1   | 1,877   | 108.8 | 17        | 25,234    | 0.7   | 106.3  |
| 追認        | 0   | 0       | -     | 1         | 2,370     | 0.1   | 104.1  |
| 商工業振興資金   | 1   | 1,640   | 145.7 | 14        | 73,844    | 2.0   | 23.9   |
| 近代化       | 1   | 76,689  | 573.6 | 4         | 93,490    | 2.4   | 252.0  |
| (内創業関連等)  | 0   | 0       | -     | 3         | 16,801    | 0.4   | 72.4   |
| (内再挑戦)    | 0   | 0       | -     | 0         | 0         | -     | -      |
| セーフティーネット | 7   | 102,699 | 48.9  | 130       | 1,937,642 | 51.7  | 127.0  |
| 長期経営      | 0   | 0       | -     | 5         | 79,450    | 2.1   | 101.0  |
| 当座貸越      | 2   | 50,673  | -     | 11        | 326,721   | 8.7   | 213.3  |
| カードローン    | 3   | 22,187  | 333.6 | 36        | 102,589   | 2.7   | 69.3   |
| 特定社債      | 0   | 0       | -     | 0         | 0         | -     | -      |
| 市町村       | 0   | 0       | -     | 4         | 22,038    | 0.6   | 1158.7 |
| 季節        | 2   | 20,105  | 83.3  | 8         | 72,419    | 1.9   | 134.9  |
| 根保証       | 0   | 0       | -     | 0         | 0         | -     | -      |
| 流動資産担保    | 0   | 0       | -     | 0         | 0         | -     | -      |
| 震災緊急      | 3   | 80,730  | -     | 7         | 106,514   | 2.8   | 354.1  |
| 事業再生      | 0   | 0       | -     | 0         | 0         | -     | -      |
| 事業再生円滑化   | 0   | 0       | -     | 0         | 0         | -     | -      |
| 経営力強化     | 0   | 0       | -     | 0         | 0         | -     | -      |
| 長期安定      | 0   | 0       | -     | 11        | 107,340   | 2.9   | 207.3  |
| 経営安定関連    | 0   | 0       | -     | 6         | 99,539    | 2.7   | 262.9  |
| 金融安定化     | 1   | 2,846   | -     | 4         | 13,549    | 0.4   | 32.8   |
| その他       | 0   | 0       | -     | 0         | 0         | -     | -      |
| 合計        | 25  | 369,896 | 79.9  | 332       | 3,748,935 | 100.0 | 98.9   |

※ セーフティーネットには「景気対応緊急保証」を含む

| 上記合計のうち  | 件数 | 金額      | 前年比   | 件数  | 金額        | 構成比  | 前年比   |
|----------|----|---------|-------|-----|-----------|------|-------|
| 借換保証     | 3  | 31,499  | 17.1  | 110 | 1,587,471 | 42.4 | 104.6 |
| 県商工業振興資金 | 7  | 122,189 | 566.5 | 77  | 601,423   | 16.0 | 89.6  |

◇代位弁済の状況

## 2 業種別代位弁済

(単位：千円)

| 項目      | 当 月 |         |       | 本 年 度 累 計 |           |       |         |
|---------|-----|---------|-------|-----------|-----------|-------|---------|
|         | 件数  | 金額      | 前年比   | 件数        | 金額        | 構成比   | 前年比     |
| 食料品     | 0   | 0       | -     | 11        | 71,736    | 1.9   | 68.2    |
| 繊維品     | 12  | 323,255 | -     | 37        | 728,533   | 19.4  | 404.8   |
| 木材・木製品  | 0   | 0       | -     | 0         | 0         | -     | -       |
| 家具・建具   | 0   | 0       | -     | 3         | 54,537    | 1.5   | 253.1   |
| 紙       | 0   | 0       | -     | 0         | 0         | -     | -       |
| 印刷製本    | 0   | 0       | -     | 1         | 2,052     | 0.1   | 0.6     |
| 化学      | 0   | 0       | -     | 1         | 3,223     | 0.1   | 13.0    |
| 石油・石炭製品 | 0   | 0       | -     | 0         | 0         | -     | -       |
| ゴム      | 0   | 0       | -     | 0         | 0         | -     | -       |
| 皮革      | 0   | 0       | -     | 0         | 0         | -     | -       |
| 窯業      | 0   | 0       | -     | 1         | 5,260     | 0.1   | 10.4    |
| 機械      | 0   | 0       | -     | 10        | 182,338   | 4.9   | 49.0    |
| 電気機器    | 0   | 0       | -     | 7         | 35,941    | 1.0   | 81.5    |
| 車輜      | 0   | 0       | -     | 0         | 0         | -     | -       |
| 船舶      | 0   | 0       | -     | 0         | 0         | -     | -       |
| 金属      | 0   | 0       | -     | 9         | 201,551   | 5.4   | 869.9   |
| その他     | 0   | 0       | -     | 10        | 82,726    | 2.2   | 2,643.2 |
| (製造計)   | 12  | 323,255 | 587.9 | 90        | 1,367,897 | 36.6  | 93.1    |
| 卸売      | 0   | 0       | -     | 40        | 407,292   | 10.9  | 72.1    |
| 小売      | 5   | 14,757  | 46.1  | 88        | 509,832   | 13.6  | 132.1   |
| (卸・小売計) | 5   | 14,757  | 6.2   | 128       | 917,124   | 24.5  | 96.5    |
| 農林漁業    | 0   | 0       | -     | 0         | 0         | -     | -       |
| 鉱業      | 0   | 0       | -     | 4         | 41,439    | 1.1   | 1,264.0 |
| 建設      | 7   | 31,297  | 19.4  | 64        | 760,332   | 20.3  | 96.4    |
| 倉庫運輸    | 0   | 0       | -     | 12        | 166,017   | 4.4   | 1,198.2 |
| 倉庫      | 0   | 0       | -     | 24        | 254,458   | 6.8   | 45.3    |
| サビ      | 0   | 0       | -     | 24        | 254,458   | 6.8   | 45.3    |
| 不動産     | 1   | 587     | -     | 8         | 177,722   | 4.7   | 6,610.9 |
| その他     | 0   | 0       | -     | 2         | 63,946    | 1.7   | 3,705.1 |
| 合計      | 25  | 369,896 | 79.9  | 332       | 3,748,935 | 100.0 | 98.9    |

## 3 金融機関別代位弁済

(単位：千円)

| 項目       | 当 月 |         |       | 本 年 度 累 計 |           |       |       |
|----------|-----|---------|-------|-----------|-----------|-------|-------|
|          | 件数  | 金額      | 前年比   | 件数        | 金額        | 構成比   | 前年比   |
| 都市銀行     | 0   | 0       | -     | 0         | 0         | -     | -     |
| 地方銀行     | 21  | 356,580 | 126.8 | 246       | 3,135,260 | 83.7  | 109.1 |
| 信用金庫     | 0   | 0       | -     | 72        | 514,111   | 13.6  | 83.9  |
| 信用組合     | 4   | 13,316  | -     | 14        | 99,564    | 2.6   | 34.9  |
| 政府系金融機関等 | 0   | 0       | -     | 0         | 0         | -     | -     |
| その他      | 0   | 0       | -     | 0         | 0         | -     | -     |
| 合計       | 25  | 369,896 | 79.9  | 332       | 3,748,935 | 100.0 | 98.9  |

## ◇代位弁済の状況

## 4 店 別 代 位 弁 済

(単位：千円)

| 項 目  | 代 位 弁 済   |     |           | 求 償 権 回 収 |     |           | 求 償 権 残 高 (当 月 末) |       |            |       |
|------|-----------|-----|-----------|-----------|-----|-----------|-------------------|-------|------------|-------|
|      | 件 数       | 金 額 | 前 年 比     | 件 数       | 金 額 | 前 年 比     | 件 数               | 金 額   | 前 年 比      |       |
| 本店   | 当 月       | 1   | 3,426     | 11.9      | 8   | 32,421    | 11.5              |       |            |       |
|      | 本 年 度 累 計 | 119 | 1,008,876 | 46.1      | 49  | 413,631   | 41.9              | 3,065 | 24,495,515 | 100.7 |
| 米沢支店 | 当 月       | 9   | 19,312    | 67.8      | 6   | 37,725    | 236.5             |       |            |       |
|      | 本 年 度 累 計 | 56  | 594,487   | 118.8     | 26  | 153,252   | 110.3             | 1,390 | 10,208,814 | 101.0 |
| 長井支店 | 当 月       | 1   | 498       | 0.0       | 0   | 1,686     | 36.1              |       |            |       |
|      | 本 年 度 累 計 | 18  | 362,491   | 262.2     | 4   | 49,090    | 85.1              | 459   | 4,237,910  | 101.7 |
| 新庄支店 | 当 月       | 0   | 0         | 0.0       | 0   | 4,802     | 144.4             |       |            |       |
|      | 本 年 度 累 計 | 40  | 728,452   | 315.1     | 12  | 300,118   | 327.0             | 680   | 4,904,650  | 101.0 |
| 酒田支店 | 当 月       | 0   | 0         | 0.0       | 0   | 4,084     | 13.2              |       |            |       |
|      | 本 年 度 累 計 | 39  | 397,140   | 144.0     | 17  | 160,885   | 101.1             | 955   | 6,961,617  | 97.7  |
| 鶴岡支店 | 当 月       | 14  | 346,659   | 99.5      | 0   | 7,828     | 217.8             |       |            |       |
|      | 本 年 度 累 計 | 60  | 657,489   | 142.9     | 14  | 120,236   | 73.7              | 1,222 | 9,287,168  | 101.9 |
| 合 計  | 当 月       | 25  | 369,896   | 79.9      | 14  | 88,546    | 26.1              |       |            |       |
|      | 本 年 度 累 計 | 332 | 3,748,935 | 98.9      | 122 | 1,197,213 | 74.9              | 7,771 | 60,095,673 | 100.7 |

# 金融機関店舗ランキング

(政府系金融機関を除く 単位：百万円)

☆保証債務残高ベスト50

【平成25年 3月 31日現在】

【前年同月】

| 順位 | 金融機関         | 債務残高   |
|----|--------------|--------|
| 1  | 荘内銀行本店       | 10,159 |
| 2  | 山形銀行米沢支店     | 8,650  |
| 3  | 山形銀行酒田支店     | 8,153  |
| 4  | 荘内銀行山形営業部    | 7,545  |
| 5  | 荘内銀行酒田中央支店   | 7,524  |
| 6  | 山形銀行本店       | 7,281  |
| 7  | 山形銀行鶴岡支店     | 6,812  |
| 8  | 山形銀行長井支店     | 6,350  |
| 9  | 山形銀行天童支店     | 5,318  |
| 10 | きらやか銀行酒田支店   | 5,222  |
| 11 | 荘内銀行酒田営業部    | 5,173  |
| 12 | きらやか銀行天童支店   | 4,653  |
| 13 | 荘内銀行米沢中央支店   | 4,643  |
| 14 | 山形銀行金池支店     | 4,141  |
| 15 | 山形銀行新庄支店     | 4,134  |
| 16 | きらやか銀行中央営業部  | 4,095  |
| 17 | 山形銀行榎岡支店     | 3,849  |
| 18 | きらやか銀行本店     | 3,805  |
| 19 | 山形銀行宮町支店     | 3,776  |
| 20 | 山形銀行米沢駅前支店   | 3,721  |
| 21 | 荘内銀行新庄支店     | 3,493  |
| 22 | 山形銀行東根支店     | 3,168  |
| 23 | 山形銀行寒河江中央支店  | 3,119  |
| 24 | きらやか銀行桜町支店   | 3,072  |
| 25 | きらやか銀行酒田中央支店 | 3,030  |
| 26 | 山形銀行鶴岡駅前支店   | 3,015  |
| 27 | きらやか銀行米沢支店   | 2,992  |
| 28 | きらやか銀行寒河江支店  | 2,959  |
| 29 | 山形銀行みずほ支店    | 2,943  |
| 30 | 荘内銀行東根支店     | 2,866  |
| 31 | 新庄信用金庫本店     | 2,781  |
| 32 | 鶴岡信用金庫本店     | 2,761  |
| 33 | 山形銀行上山支店     | 2,733  |
| 34 | 荘内銀行長井支店     | 2,703  |
| 35 | 荘内銀行余目支店     | 2,696  |
| 36 | きらやか銀行鶴岡支店   | 2,693  |
| 37 | 荘内銀行寒河江支店    | 2,674  |
| 38 | 山形銀行立谷川支店    | 2,640  |
| 39 | きらやか銀行新庄支店   | 2,630  |
| 40 | 山形銀行山形駅前支店   | 2,609  |
| 41 | 鶴岡信用金庫酒田支店   | 2,595  |
| 42 | きらやか銀行山王前支店  | 2,567  |
| 43 | 山形銀行東泉支店     | 2,551  |
| 44 | 山形銀行流通センター支店 | 2,472  |
| 45 | きらやか銀行上山中央支店 | 2,459  |
| 46 | きらやか銀行鶴岡中央支店 | 2,415  |
| 47 | 山形銀行南館支店     | 2,382  |
| 48 | 荘内銀行天童中央支店   | 2,378  |
| 49 | きらやか銀行高島支店   | 2,373  |
| 50 | 山形中央信用組合本店   | 2,357  |

| 順位 | 金融機関         | 債務残高   |
|----|--------------|--------|
| 1  | 荘内銀行本店       | 10,278 |
| 2  | 山形銀行米沢支店     | 8,929  |
| 3  | 山形銀行酒田支店     | 8,045  |
| 4  | 山形銀行本店       | 7,862  |
| 5  | 山形銀行鶴岡支店     | 7,663  |
| 6  | 荘内銀行酒田中央支店   | 7,566  |
| 7  | 荘内銀行山形営業部    | 7,306  |
| 8  | 山形銀行長井支店     | 6,705  |
| 9  | 山形銀行天童支店     | 5,569  |
| 10 | 荘内銀行米沢中央支店   | 5,199  |
| 11 | きらやか銀行酒田支店   | 5,194  |
| 12 | 荘内銀行酒田営業部    | 5,043  |
| 13 | きらやか銀行天童支店   | 4,887  |
| 14 | 山形銀行金池支店     | 4,380  |
| 15 | きらやか銀行中央営業部  | 4,319  |
| 16 | 山形銀行新庄支店     | 4,313  |
| 17 | きらやか銀行本店     | 4,149  |
| 18 | 山形銀行米沢駅前支店   | 4,090  |
| 19 | 山形銀行榎岡支店     | 3,857  |
| 20 | 山形銀行宮町支店     | 3,835  |
| 21 | 荘内銀行新庄支店     | 3,678  |
| 22 | きらやか銀行米沢支店   | 3,579  |
| 23 | きらやか銀行鶴岡支店   | 3,399  |
| 24 | 山形銀行東根支店     | 3,327  |
| 25 | きらやか銀行桜町支店   | 3,281  |
| 26 | きらやか銀行寒河江支店  | 3,274  |
| 27 | 山形銀行寒河江中央支店  | 3,122  |
| 28 | 山形銀行みずほ支店    | 3,009  |
| 29 | きらやか銀行酒田中央支店 | 2,988  |
| 30 | 鶴岡信用金庫本店     | 2,966  |
| 31 | 山形銀行鶴岡駅前支店   | 2,919  |
| 32 | 新庄信用金庫本店     | 2,790  |
| 33 | 山形銀行流通センター支店 | 2,783  |
| 34 | きらやか銀行新庄支店   | 2,783  |
| 35 | 荘内銀行余目支店     | 2,781  |
| 36 | 山形銀行山形駅前支店   | 2,774  |
| 37 | 山形銀行宮内支店     | 2,688  |
| 38 | 山形銀行上山支店     | 2,686  |
| 39 | 荘内銀行寒河江支店    | 2,682  |
| 40 | 荘内銀行長井支店     | 2,680  |
| 41 | 荘内銀行東根支店     | 2,625  |
| 42 | 山形銀行東泉支店     | 2,572  |
| 43 | 山形銀行立谷川支店    | 2,530  |
| 44 | 山形中央信用組合本店   | 2,526  |
| 45 | きらやか銀行新庄北支店  | 2,523  |
| 46 | きらやか銀行鶴岡中央支店 | 2,485  |
| 47 | きらやか銀行山王前支店  | 2,480  |
| 48 | 鶴岡信用金庫酒田支店   | 2,465  |
| 49 | 山形銀行南館支店     | 2,458  |
| 50 | きらやか銀行上山中央支店 | 2,410  |



# 信用保証で

## — 企業の活力・地域の繁栄 —

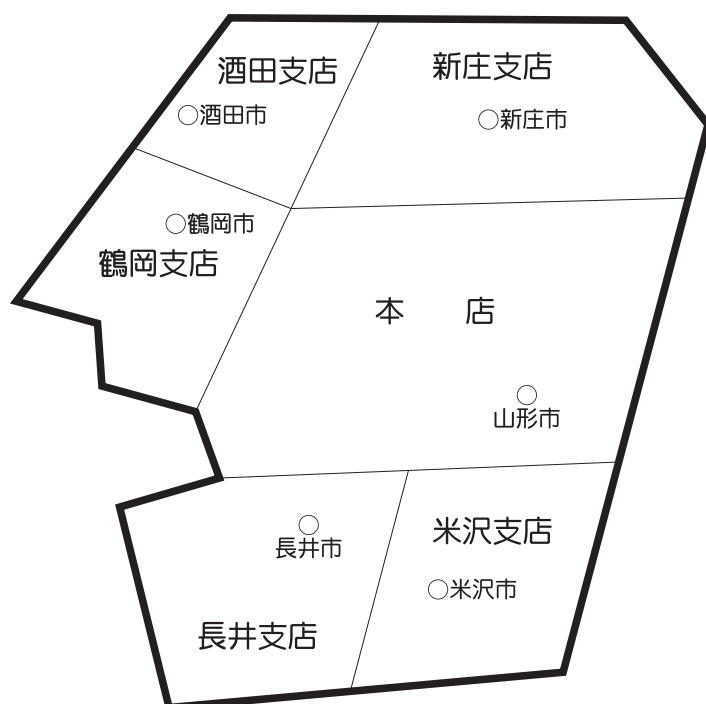

**本 店** 〒990-8580 山形市城南町一丁目1番1号 霞城セントラル内

12F 総務部 (総務企画課) TEL 023(647)2245  
(システム経理課) TEL 023(647)2246

業務部 (業務推進課、保証統括課) TEL 023(647)2247  
経営支援室 TEL 023(647)2268

11F 管理部 (代位弁済課) TEL 023(647)2248  
(管理回収課) TEL 023(647)2241

総務部・業務部・経営支援室・管理部 FAX 023(647)3201

11F 営業部 (保証第一課、保証第二課) TEL 023(647)2240  
FAX 023(646)2883

URL <http://www.ysh.or.jp/>

米沢支店 米沢市駅前三丁目1番91号 〒992-0027 ☎(0238)23-7630(代)  
FAX (0238)24-5647

鶴岡支店 鶴岡市本町二丁目7番5号 〒997-0034 ☎(0235)22-6122(代)  
FAX (0235)24-6388

酒田支店 酒田市緑町20番60号 〒998-0858 ☎(0234)22-7644(代)  
FAX (0234)24-3315

新庄支店 新庄市末広町8番21号 〒996-0031 ☎(0233)22-3171(代)  
FAX (0233)22-7035

長井支店 長井市館町北6番27号 〒993-0011 ☎(0238)84-1674(代)  
FAX (0238)84-1012